

Histoire

Consolidation chapitre 7 : L'humanisme

1. Comment nomme-t-on la période de l'histoire qui suit le Moyen-Âge?

- a. L'Antiquité
- b. Paléolithique
- c. Les Temps modernes
- d. L'Époque contemporaine

2. Indique les dates qui correspondent à la période de la Renaissance?

- a. 1450 à 1650
- b. 1450 à 1600
- c. 1400 à 1600
- d. 1492 à 1789

3. À quelle région du monde associe-t-on l'humanisme ?

- a. Asie
- b. Europe
- c. Amérique

4. Qui sont les humanistes ?

- a. Commerçants
- b. Banquiers
- c. Penseurs et philosophes

5. Complète la phrase suivante.

Les humanistes étudient les œuvres et la littérature de l' _____.

6. Qui est l'inventeur de l'imprimerie?

- a. André Vésale
- b. Martin Luther
- c. Johannes Gutenberg

7. Parmi les énoncés suivants, lequel ne correspond pas à une conséquence de l'invention de l'imprimerie?

- a. Le métier de copiste connaît un essor important.
- b. Les idées des humanistes sont davantage diffusées.
- c. Les livres coûtent moins cher.
- d. La production des livres est beaucoup plus rapide.

8. Vrai ou Faux?

La Renaissance se caractérise par une nouvelle façon de concevoir l'homme et un renouveau dans le domaine des arts et de la science.

Vrai	Faux
------	------

9. Vrai ou Faux ?

L'humanisme est une philosophie qui place Dieu plutôt que l'homme au centre des préoccupations (de l'univers).

Vrai	Faux
------	------

10. À quelle théorie mise au point par Nicolas Copernic est associée l'image suivante?

- a. Géocentrisme
- b. Soleilcentrisme
- c. Héliocentrisme
- d. Platocentrisme

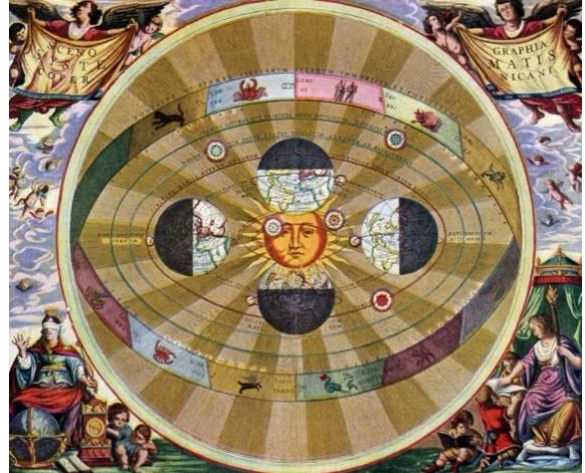

11. Complète la phrase suivante.

- Les scènes représentées par les peintres de la Renaissance ont désormais de la profondeur grâce, notamment, à la maîtrise de la _____.
- 12. D'après ce que tu sais des innovations dans l'art à la Renaissance, quelles œuvres parmi les suivantes datent de cette période ?
 - a. 2 et 3
 - b. 1, 3 et 4
 - c. 1 et 4
 - d. 1 et 3

Images à la page suivante

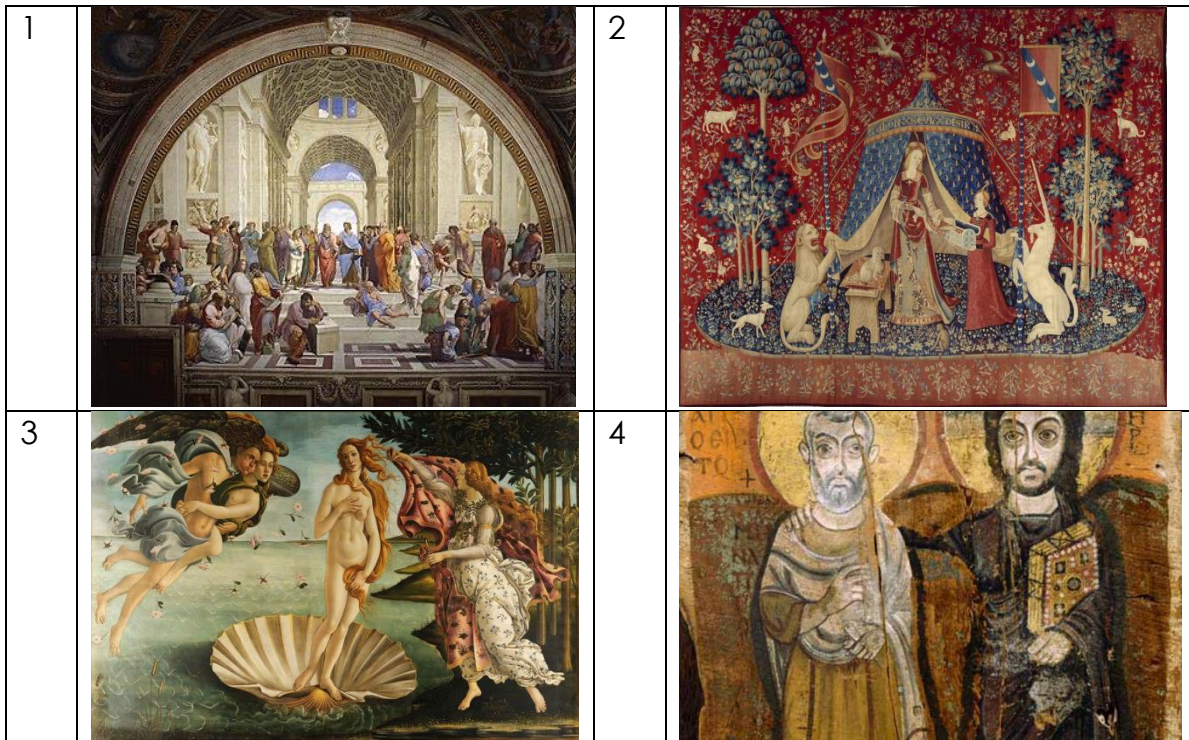

13. Vrai ou Faux.

Les éléments architecturaux que l'on remarque sur cette image sont inspirés du Moyen Âge.

Vrai	Faux
------	------



14. Vrai ou Faux?

L'éducation humaniste encourage l'autonomie par l'apprentissage "par cœur" de plusieurs disciplines.

Vrai	Faux
------	------

15. Parmi ces énoncés liés à des innovations dans l'art de la Renaissance, lequel est faux ?

- a. La technique de la perspective est maîtrisée.
- b. Les thèmes religieux sont la seule source d'inspiration.
- c. Des règles de mathématiques et de géométrie sont appliquées.

16. Que reproche-t-on aux membres du clergé pendant la Renaissance ?

- a. De vivre dans la pauvreté et de ne pas se marier.
- b. De rechercher le pouvoir et de vivre dans la richesse.
- c. De vivre dans la richesse et de ne pas soumettre les rois.
- d. De laisser les rois imposer la simonie.

17. Qui suis-je ?

En 1517, il affiche aux portes d'une église une liste de propositions visant à mettre fin à la corruption de l'Église. Ces propositions sont connues sous le nom de 95 thèses.

- a. Martin Luther
- b. Henri VIII
- c. Jean Calvin



18. Complète la phrase suivante :

Le monde chrétien est en crise : le mouvement de la Réforme entraîne la fondation de plusieurs _____ protestantes.

19. Vrai ou Faux ?

Le mouvement de la Réforme permet de maintenir l'unité de l'Église catholique.

Vrai	Faux
------	------

20. Vrai ou Faux ?

En remettant en question les façons de penser imposées par l'Église, les humanistes se détachent de la religion chrétienne.

Vrai	Faux
------	------